

Appartement N° 18 – étage +01

Résidence « Domaine de la Couronne de Chêne »  
30, Cité Joseph Brebsom L-4046 Esch sur Alzette

Surface : d'habitation 72,15 m<sup>2</sup> avec une terrasse

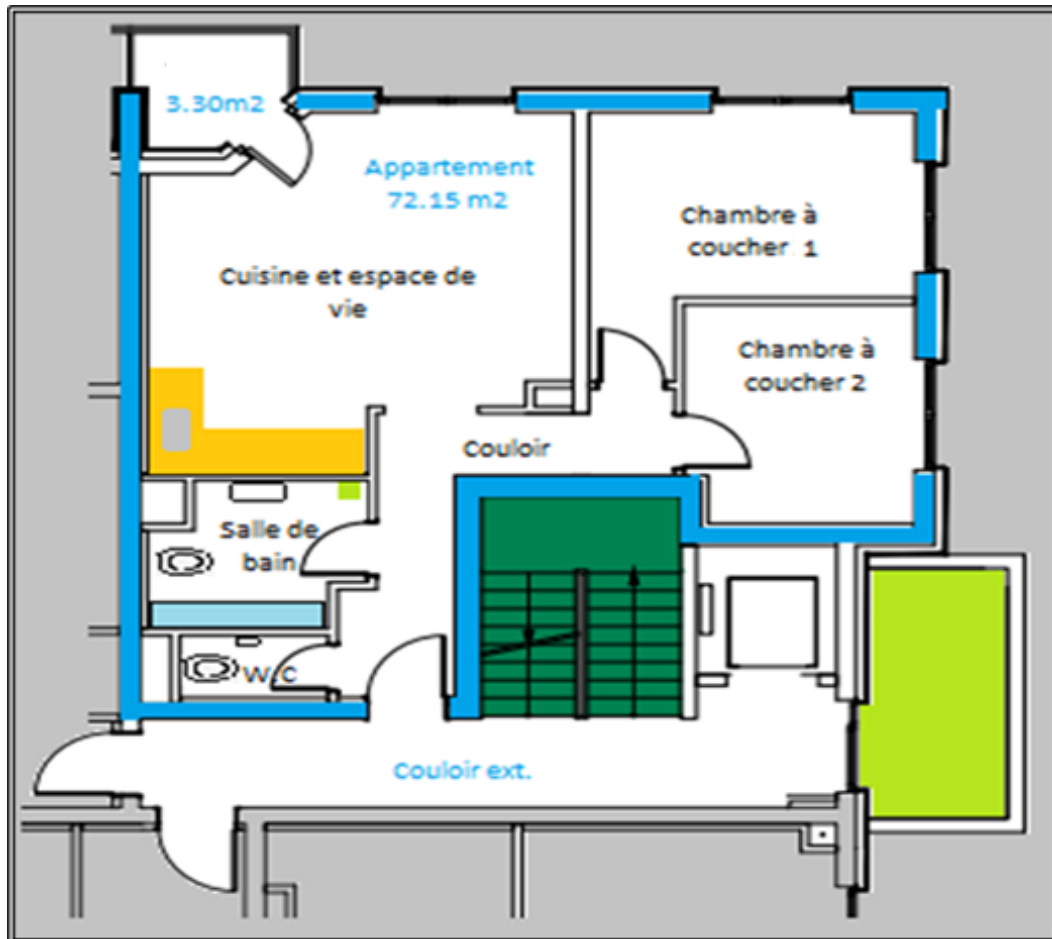

- Un espace de vie avec balcon,
    - Une cuisine équipée,
  - Deux chambres à coucher (1 parent et 1 enfants),
  - Salles de bains/douche avec douche, baignoire et W.C, un W.C séparé avec lavabo
  - Un emplacement parking dans le garage couvert
    - Une cave individuelle, (5,39 m<sup>2</sup>)
    - IT-fit, chargeur E-mobilité disponible
  - ❖ *Prix de location mensuel : 1.700,00 € loyer plus 250,00€ de charges*
  - ❖ *Caution : 3.400,00 € unique*
  - ❖ *Commission d'agence :*
- part locataire 850,00 € plus 17 %TVA et part propriétaire 850,00 € plus 17 %TVA*

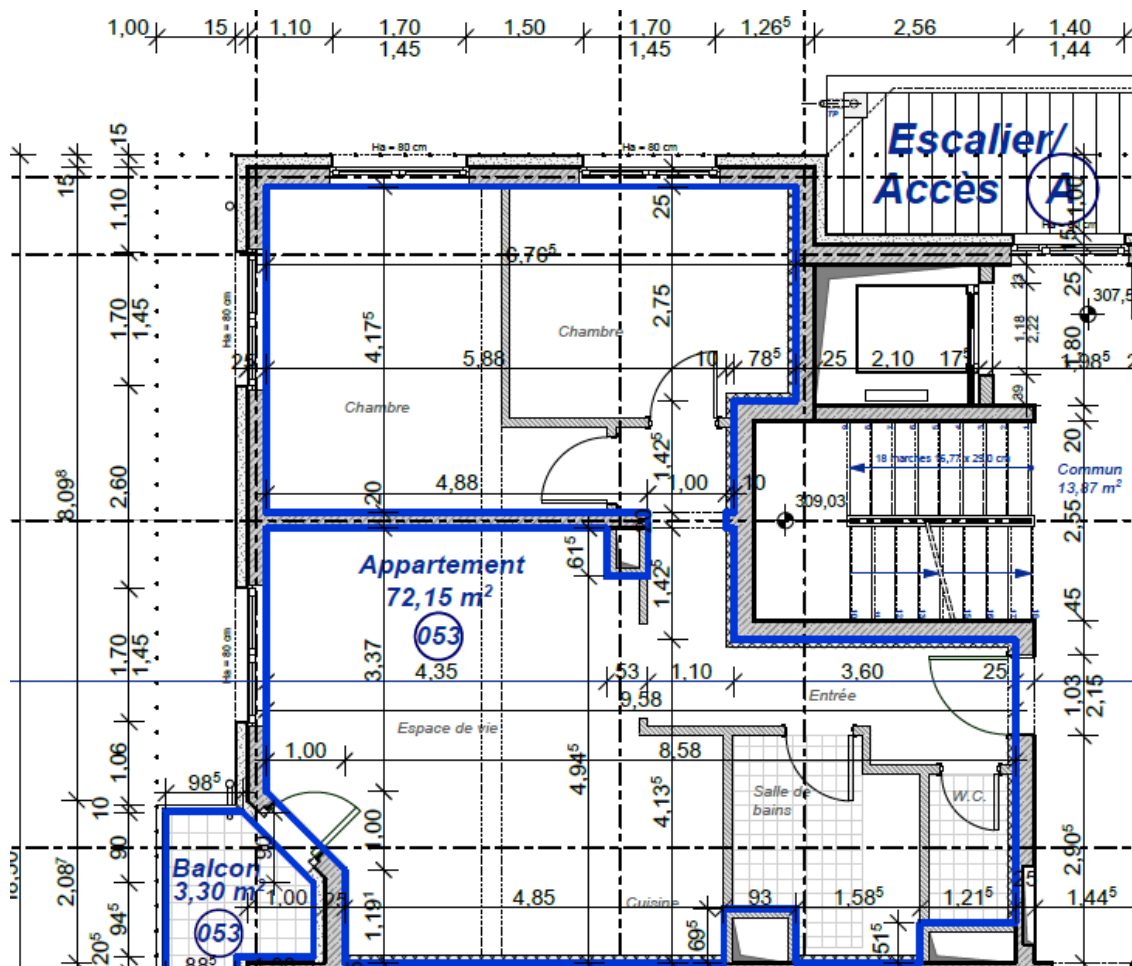

Mesurage à titre indicatif sans engagement de l'immobilière

### Nos besoins pour l'ouverture de votre dossier :

- Copie de votre carte d'identité
- Copie des trois fiches de salaire récentes
- Votre N°G.S.M (téléphone mobile)
- Votre adresse Électronique. (Mail)

A transmettre S.V.P. par courriel à l'adresse : [muguet@muguet.lu](mailto:muguet@muguet.lu)